



ESTADO DE MATO GROSSO
PREFEITURA MUNICIPAL DE PARANATINGA

Paranatinga/MT, 11 de maio de 2021

Ofício nº **145/2021/JUR**

De: Assessoria Jurídica do Município de Paranatinga

Para: Câmara Municipal de Paranatinga

Prezado Vereador

Sirvo-me do presente para os cumprimentos de praxe, para dispor acerca do ofício n. 241/2021/GV que solicita informações das obras de acessibilidade.

Reconhece inicialmente a nobre iniciativa desta Casa legislativa quanto a oitiva dos munícipe e recepção destes em vosso Gabinete para propor atenção as necessidades do município, e dispõe que os fiscais de tributos juntamente o com o Engenheiro civil efetivo Manoel Luiz estão notificando e orientando os comércios acerca da instalação da acessibilidade nas calçadas, bem como fora solicitado a emissão de Cartilhas informando as especificações.

E ainda, diversos comerciantes se dirigem à Prefeitura a fim de dirimir quaisquer dúvidas, tanto neste Departamento Jurídico quanto no Setor de Engenharia.

Ademais, receba nossos protestos de estima e consideração, do qual está em plena disponibilidade para atendimento e cumprimento das necessidades dos munícipes e demandas administrativas.

Atenciosamente

THAINÁ LOULA
ASSESSORA JURÍDICA
OAB-MT n. 24728
PORTARIA 129/2019





Prefeitura Municipal de Paranatinga

CNPJ: 15.023.971/0001-24 - Inscrição Estadual - Isento

Av. Brasil, 1900 - Centro - Paranatinga

CEP 78.870-000 Fone/Fax - (066) 3573-1329

NAD - NOTA DE AUTORIZAÇÃO DE DESPESA - REQUISIÇÃO

Autorização 1924 / 2021	Data: 06/04/2021	Processo: 00000000/0000	Pedido: 247 / 2021	Pré Empenho: 0
Fornecedor: AGILIZA INDUSTRIA COMERCIO GRAFICA E EDITORA			CPF / CNPJ: 08.866.744/0001-03	
Endereço: R TENENTE ONOFRE RODRIGUES DE AGUIAR, 425			Cidade: CUIABA	
Complemento:			Telefone: (065)3364-5287	

Secretaria / Departamento / Lotação

02 GABINETE DO PREFEITO

001 GABINETE DO PREFEITO

00000013-MANUT. E ENC. COM O GAB. DO PREFEITO E DEPARTAMENT

Licitação: Pregao 14/2020

Solicitante: ELI GOMES DE OLIVEIRA

Utilização: PRESTACAO DE SERVICOS GRAFICOS PARA ATENDER AS NECESSIDADES DO GABINETE DO PREFEITO.

RECURSO ORÇAMENTÁRIO: 02.001.04.122.0001.2004.3390.39.00.00.00

Elemento: 39 SubElemento:63

Item	Descrição:	Quant.	Unidade	Marca	Valor Unitário	Valor Total
501323	PANFLETO - MEDINDO (16 X 23)CM,IMPRESSOS - PANFLET	500	un	AGILIZA	R\$ 0,14	R\$ 70,00
Total do Subelemento:		1	Quantidade Total:	500	Desconto: R\$ 0,00	Valor Total: R\$ 70,00
Total da Dotação:		1	Quantidade Total:	500	Desconto: R\$ 0,00	Valor Total: R\$ 70,00
Total Geral:		1	Quantidade Total:	500	Desconto: R\$ 0,00	Valor Total: R\$ 70,00

Chefe de divisão de compras
e controle patrimonial

Ana Paula Basto da Silva
Chefe de Divisão de Compras e
Controle Patrimonial Portaria nº 116/2019



GUIA DE ACESSIBILIDADE:

Passeios públicos - calçadas

INTRODUÇÃO

A “Guia de Acessibilidade: Passeios Públicos - Calçadas” fornece orientação para construção de calçadas e passeios públicos uniformes, de forma a assegurar acessibilidade, autonomia e igualdade de locomoção a todos os cidadãos, sejam estes, pessoas com mobilidade reduzida, com deficiência (PcD), ou não. Com este objetivo, foram desenhados padrões de calçadas acessíveis para as distintas dimensões e singularidades que podem ser encontrados na cidade. Assim sendo, foram utilizados conceitos e parâmetros das normas técnicas NBR 9050/2020 e NBR 16537/2016 e das demais legislações que abordam o tema.

Área de Giro

As áreas de giro ou rotação são espaços necessários para os usuários de cadeiras de rodas efetuarem manobras. É fundamental que esses espaços sejam considerados na elaboração do projeto arquitetônico.

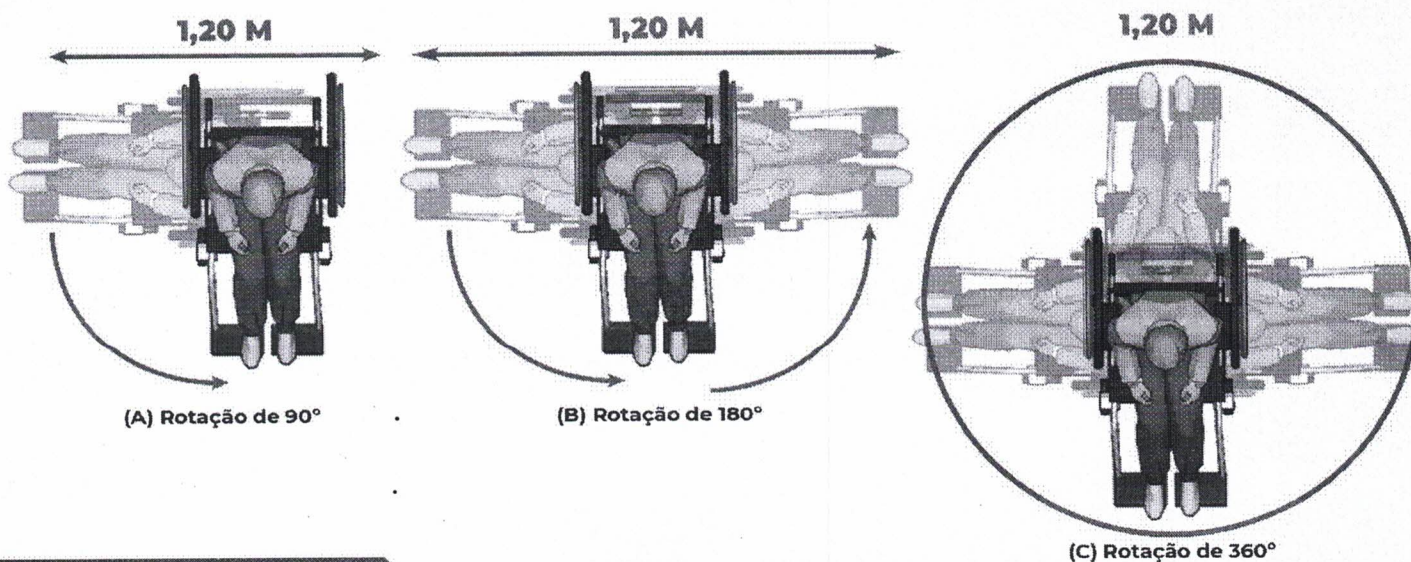

VERO

Sinalização tátil no piso

A sinalização tátil, quando instalada no piso, tem a função de guiar o fluxo e orientar os direcionamentos nos percursos de circulação por parte da pessoa com deficiência. É conhecida como PISO TÁTIL DE ALERTA e PISO TÁTIL DIRECIONAL.

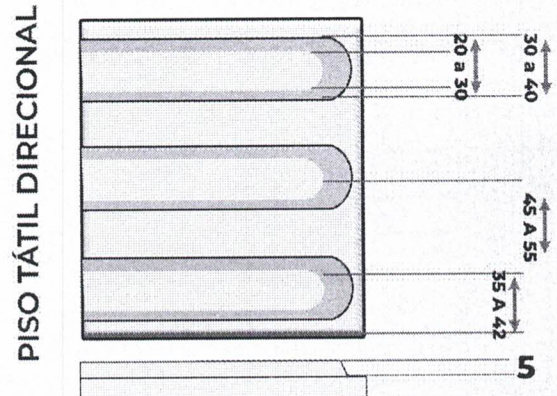
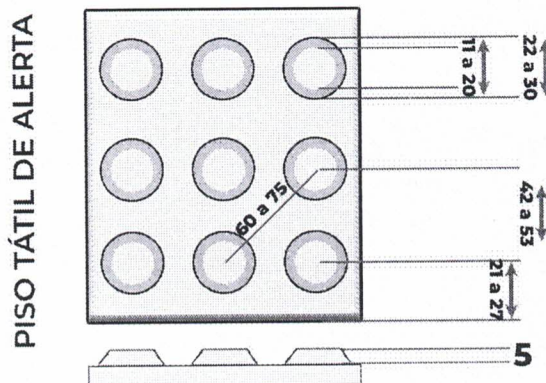

Rampa de acessibilidade

A rampa de acessibilidade é uma adaptação nas construções - públicas e privadas, que facilita o acesso de cadeirantes ou pessoal com mobilidade reduzida e eventualmente não podem subir uma escada, por exemplo.

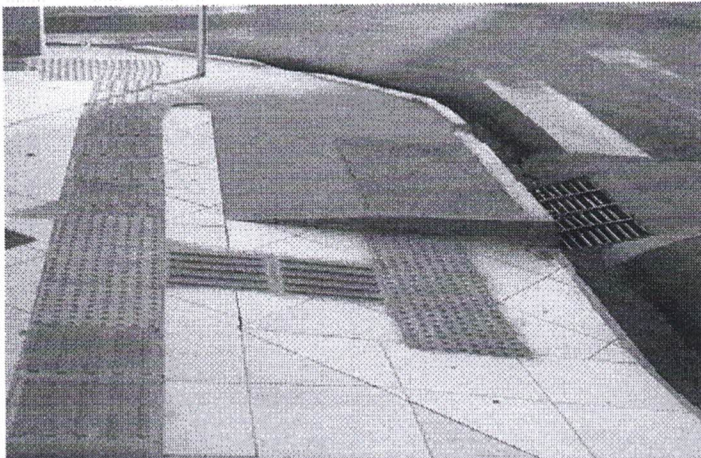

Largura mínima: 1,20 M

Inclinação: 6% a 8,33%

Área livre nas calçadas

Faixa livre ou passeio, destina-se exclusivamente à circulação de pedestres, deve ser livre de qualquer obstáculo, ter inclinação transversal até 3% ser contínua entre lotes e ter no mínimo 1,20 m de largura e 2,10 m de altura livre.



Faixa de serviço: 0,70 M

Faixa livre: 1,20 M

